Messe Aktion

pig.at

RIEDER MESSE

7.-10. SEPT. 2023

PIG AUSTRIA

September

Einwegpipette

Schaumstoffpipette für Jung- und Altsauen

1 Packung: 100 Stück

10125-00-00 500 Stk ~~89,90 €~~ **74,90 €**

Einwegpipette mit Ventiladapter

Der Spiralkopf ermöglicht eine schonende Einführung des Katheters. Durch die Wulst des Kopfes ist eine optimale Abdichtung beim Cervix gewährleistet. Die Kopfform verhindert einen Spermarückfluss. Zusätzlich ist die Pipette mit einem Ventiladapter versehen.

1 Packung: 25 Stück

10215-00-00 500 Stk ~~99,80 €~~ **79,90 €**

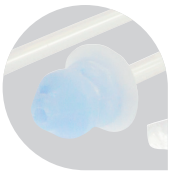

Clear Glide Pipette Lippe mit Adapter

Die Clear Glide Pipette ist mit einer flexiblen Dichtlippe versehen,die sich beim Einführen nach hinten biegt und sich in der Zervix der Sau fest verankert. Der Katheterkopf ist mit einer speziellen Pulverbeschichtung ausgestattet die eine extrem gleitfähige Schicht bildet, sobald sie mit Feuchtigkeit in Verbindung kommt. Erst nach dem Einführen (5 - 10 cm) wird die Folie mit der Pipette durchstoßen und bis in den Gebärmutterhalskanal vorgeschoben.

1 Packung: 100 Stück

10595-00-00 1 Pkg ~~33,90 €~~ **31,90 €**

Clean blue

Dieser Pipettentyp zeichnet sich durch die abgeschrägte Ober- und Unterseite des Schaumkopfes aus. Dadurch lässt sich der Schaumkatheder zur Besamung besonders leicht einführen und entfernen.

Zusätzlich ist die Pipette einzeln in Folie keimfrei eingeschweißt und mit Gleitmittel versehen. Erst nach dem Einführen (5 - 10 cm) wird die Folie durchstoßen und bis in den Gebärmutterhalskanal vorgeschoben.

1 Packung: 100 Stück

10550-00-00 1 Pkg ~~34,90 €~~ **31,90 €**

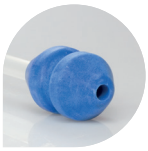

Easy Open mit Gel und Adapter

Dieser Katheter ist für Jung- und Altsauen gut geeignet. Dieser Typ zeichnet sich durch die abgeschrägte Ober- und Unterseite des Schaumkopfes aus. Dadurch lässt sich der Schaumkatheder zur Besamung besonders leicht einführen und entfernen.

Die Pipette ist einzeln in Folie eingeschweißt und mit Gleitmittel versehen. Erst nach dem Einführen (5 - 10 cm) wird die Folie durchstoßen und die Pipette bis in den Gebärmutterhalskanal vorgeschoben. Zusätzlich ist die Pipette mit einem Ventiladapter versehen.

1 Packung = 500 Stück

10195-00-00 1 Pkg **118,99 €**

Eberspray

Das Eberspray wird verwendet, um zu bestimmen, ob sich eine Sau oder Jungsau im richtigen Stadium befindet, um künstlich besamt zu werden. Das Spray enthält ein Gemisch, welches die gleiche Zusammensetzung wie der natürliche Ebergeruch aufweist. **Anwendungsdauer:** Max. 2 Sekunden in der Nähe der Sau versprühen

Hinweis: Bei der Verwendung von Best-Farm Eberspray ist auf die Sicherheitshinweise des Etiketts der Spraydose zu achten.

10871-00-00 1 Stk ~~11,89 €~~ **9,99 €**

ab 6 Stk **8,99 €**

Preise inkl. der gesetzl. MwSt.. | Lieferung ab € 200,- netto liefern wir **„Frei HAUS"** ausgenommen Gefahrengut- bzw. Speditionsgüter | Es gelten unsere Allgemeinen Geschäftsbedingungen. | Alle Angaben ohne Gewähr. | Druckfehler vorbehalten.

PIG Austria GmbH
Waldstraße 4, A-4641 Steinhaus

OÖ / Steinhaus
Mo - Fr 6:00 - 13:00 Uhr
0 72 42 / 27 88 4
0 72 42 / 27 88 44 0

NÖ / Hohenwarth
Mo - Mi 6:30 - 13:00 Uhr
Fr 6:30 - 13:00 Uhr
0 29 57 / 44 6

ST / Gleisdorf
Mo - Fr 6:00 - 13:00 Uhr
0 31 12 / 35 22
0 31 12 / 35 22 - 79 51

Nottötung

10% Messerabatt

CO2 Box

Mit dem Einsatz der **vollautomatischen** CO^2 Box wird die **Euthanasie** von kleinen, nichtlebensfähigen Tieren tierschutzkonform durchgeführt. Dieses Verfahren funktioniert **ohne entbluten**

Der Betrieb muss mit CO^2 Flaschen erfolgen, die für den Einsatz mit Druckminderern zugelassen sind.

Transportwagen und CO^2 Flaschenhalter nicht im Lieferumfang enthalten.

Maße: 50 x 50 x 50 cm (LxBxH)

Die Abgabe erfolgt ausschließlich an sachkundige Anwender.

50140-00-00 1 Stk **2988,00 €**

Transportwagen für CO2 Box

Der leichtgängige Alu-Transportwagen läuft auf je zwei Bock- und Lenkrollen. Die Transportfläche ist aus rutschsicherem Tränenblech gefertigt.

Maße Transportfläche: 60 x 90 cm (BxL)

50210-00-00 1 Stk **549,00 €**

CO2 Gasflaschenhalter

Der Gasflaschenhalter sichert die CO2 Flasche auf dem Transportwagen. Dazu muss der Gasflaschenhalter mit dem Transportwagen verschraubt werden.

Maße:

- **außen:40 x 24 x 24 cm (HxBxT)**
- **Aufkantung: max. 5 cm**

50143-00-00 1 Stk **99,90 €**

Viehschussgerät „Blitz“ im Koffer

Das Viehschussgerät Blitz ist zugelassen als Tierbetäubungsapparat von der physikalisch-technischen Bundesanstalt Braunschweig in Deutschland (PTB Nr. 3-69).

Im Koffer enthalten sind:

- Viehbetäubungsapparat Blitz
- Reinigungsset
- Verschleißset
- Schmieröl 50 ml (Ballistol)
- 3 Aussparungen für Kartuschen

Die Abgabe erfolgt ausschließlich an sachkundige Anwender.

50141-00-00 1 Stk **209,00 €**

Viehschussgerät „Blitz“ ohne Koffer

09266-00-00 1 Stk **159,00 €**

Rückenmarkzerstörer Schwein 350

Der Rückenmarkzerstörer wird für die Nottötung eines Schweins in Kombination mit einem geeigneten Viehschussgerät eingesetzt. Durch das Bolzenloch wird das Rückenmark und Hirngewebe zerstört.

Die Abgabe erfolgt ausschließlich an sachkundige Anwender.

50163-00-00 1 Stk **46,90 €**

für Ferkel bis 5 kg

Viehbetäubungsapparat Blitz Schlag

Bei der Modellreihe Blitz Schlag wird die Methode des stumpfen Schlags auf den Kopf angewendet (nicht-penetrierender Bolzenschuss).

Verwendbar für: Geflügel, Kaninchen und Hasen ab 5 kg, große Fischarten, Ferkel (bis 5 kg), Schweine, Schafe (bis 1 Jahr), Kälber

- Zugelassen als Tierbetäubungsapparat von der physikalisch-technischen Bundesanstalt Braunschweig in Deutschland, PTB-Nr. 3-69
- vernickelte, hochwertige Ausführung in massiver Bauweise
- massive Verschraubung gewährleistet sicheren Sitz des Verschlussstückes
- durch den Sechskant wird ein versehentliches Rollen des Apparates vermieden
- der Schutzbügel verhindert ein ungewolltes Auslösen des Hebels
- Kaliber 9 x 17 mm mit Zentralfeuer

09325-00-00 1 Stk ~~**349,00 €**~~ **299,00 €**

Stechmesser klein

Klingenlänge: 10 cm

70444-00-00 1 Stk **19,90 €**

Stechmesser

Zum gezielten Entbluten bei Nottötungen. Die Messer sind aus hochwertigem Edelstahl und verfügen über Anti-Rutschgriffe.

Klingenlänge:18 cm

70445-00-00 1 Stk **29,90 €**

Dolchmesser

Dolchmesser mit beidseitig geschliffener Klinge aus dem Hause Dick.

Klingenlänge: 21 cm

50168-00-00 1 Stk **54,40 €**

Bakterielle Stallhygiene

Starter-Aktion

Starteraktion:
3 Kanister
1 Schaumlanze
GRATIS

70229-00-00

Jumbo-Pack

ab 5 Kanister
1 Kanister
GRATIS

in der Praxis bewährt

Herkömmliche Reinigung	PIP Reinigung
50% gute / 50% schlechte	95% gute / 5% schlechte
Kurze Wirkung	Lang anhaltende Wirkung
Resistenzprobleme	Keine Resistenzen
Aggressive Methode	Neutrale Methode
Chemische Produkte	Biologische Produkte
Nachteilig für Umwelt	Umweltfreundlich

PIP AHC - Animal Housing Cleaner

Bei diesem Produkt handelt es sich um einen Schaumreiniger. Er enthält stabilisierte (haltbargemachte) probiotische Bakterien zur Reinigung von Ställen.

Durch enthaltene Probiotika und Enzyme entfernt der PIP-Schaumreiniger Schmutz gründlich und hat eine lange Nachwirkung, ebenfalls wird der Biofilm durch die Enzyme abgebaut.

Die Ausbringung erfolgt mit der Schaumlanze über den Hochdruckreiniger wobei der Schaum nach einer ca. viertelstündigen Einwirkzeit wieder abgewaschen wird.

1 Liter des Produkts reichen für 100 m².

74680-00-00 20 l **190,80 €**

PIP AHS - Animal Housing Stabilizer

Hierbei handelt es sich um eine Sprühflüssigkeit, die die dauerhafte Ansiedlung der probiotischen Bakterien in den Stallungen unterstützt und fördert. Sie verlängert die Wirkung des PIP Schaumreinigers und stabilisiert dessen Wirkung.

Hier werden die Bakterien mittels einer Rückenspritze alle drei Tage auch im belegten Stall ausgebracht.

1 Liter des Produkts reichen für 200 m².

74682-00-00 20 l **178,00 €**

PIP - Plus Water

Um das Konzept der bakteriellen Stallhygiene komplett zu machen und abzurunden darf natürlich die Tränkewasserhygiene nicht fehlen. Hier kommt der PIP Reiniger Plus Water ins Spiel. Er reinigt und pflegt Wasserleitungen auf biologische Weise. Hierbei wird sowohl der Biofilm als auch Krankheitskeime in den Leitungen aufgebrochen und reduziert.

Dosierung: 100 ml auf 1.000 Liter Wasser.

74681-00-00 20 l **222,00 €**

Gewässeraufbereitung (Teichanlagen)

in der Praxis bewährt

Baktogreen Aquasan

PIP Aquasan ist ein kraftvolles probiotisches Konzentrat, für die Reinigung und Pflege von Aquakulturen (Fischzucht), Teichen und Seen. Diese Gewässer leiden häufig an starken organischen Verschmutzungen, unerwünschten Mikroorganismen (Algen, Keime) und unangenehmen Gerüchen. Weiters führt die Entstehung von Biofilm zu verstopften Filteranlagen und Pumpen. PIP Aquasan PRO wirkt effektiv gegen dieses überschüssige organische Material und hält dadurch das Wasser in einer gesunden und hygienischen Verfassung. PIP Aquasan PRO ist ein neutrales Produkt, welches durch und durch harmlos für Tiere und Pflanzen ist. Es kann bedenkenfrei in jedem Gewässer eingesetzt werden. PIP Aquasan PRO ist zu 100% biologisch und besteht aus einer Synthese verschiedener Mikroorganismen. **Hinweise:** PIP Aquasan PRO kann auch durch Pumpen oder andere Zirkulationssysteme in das Gewässer eingebracht werden. PIP Aquasan PRO wirkt bei Wassertemperaturen zwischen 5°C und 70°C mit einem pH-Wert zwischen 5,5 und 9. Der Gebrauch von Biozide sollte vermieden werden und keinesfalls in direkter Kombination mit angewendet werden.

7227-00-00 10 l **180,00 €**

Preise inkl. der gesetzl. MwSt.. | Lieferung ab € 200,- netto liefern wir „**Frei HAUS**" ausgenommen Gefahrengut- bzw. Speditionsgüter | Es gelten unsere Allgemeinen Geschäftsbedingungen. | Alle Angaben ohne Gewähr. | Druckfehler vorbehalten.

PIG Austria GmbH
Waldstraße 4, A-4641 Steinhaus

OÖ / Steinhaus
Mo - Fr 6:00 - 13:00 Uhr
0 72 42 / 27 88 4
0 72 42 / 27 88 44 0

NÖ / Hohenwarth
Mo - Mi 6:30 - 13:00 Uhr
Fr 6:30 - 13:00 Uhr
0 29 57 / 44 6

ST / Gleisdorf
Mo - Fr 6:00 - 13:00 Uhr
0 31 12 / 35 22
0 31 12 / 35 22 - 79 51